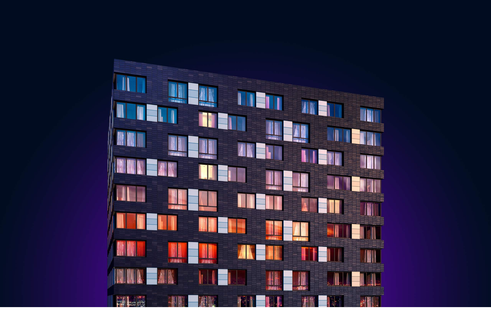

ВекторСтройФинанс – инвестиционно-строительная компания, представлено на рынке жилой, коммерческой и загородной недвижимости Москвы и МО с 2004 года. Компания выполняет весь цикл работ – от выбора и покупки участка до эксплуатации объектов недвижимости. Стратегические цели команды ориентированы на будущее: поиск новых архитектурных и планировочных решений, передовые технологии и материалы, сохранение окружающей среды и комплексное ландшафтное благоустройство.

### Задача

При разработке сайта было важно подчеркнуть многолетний опыт компании, доверие партнеров и клиентов, а также продемонстрировать современный подход компании к строительству, но при этом не напугать потенциальных клиентов объемом информации.

### Идея и реализация

Навигация сайта осуществляется между тремя смысловыми блоками: прошлым, настоящим и будущим компании. У каждого блока свой цвет, что позволяет быстро и легко сориентироваться на сайте.
В разделе "Прошлое" отражены завершенные проекты и история. В "Настоящем" – текущие проекты, партнеры и новости. В "Будущем" компания делится своей стратегией и планами. Главными интерактивными элементами сайта и ее динамики стали части логотипа в виде строительных блоков и 3D-модель кирпичного дома на Рязанском проспекте, который реализует компания "ВекторСтройФинанс". Все разделы сайта представлены как на русском, так и на английском языках. Крупный шрифт текста позволяет правильно расставить акценты. При этом, компания обращается к посетителям сайта на "ты", что подчеркивает персонифицированный подход к клиентам.

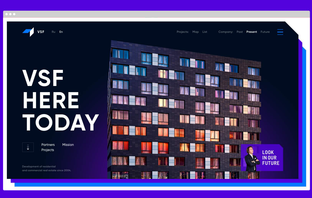

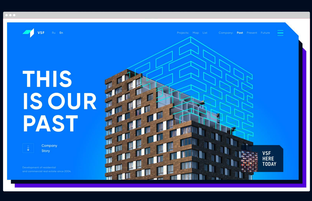


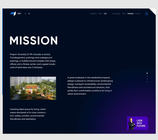


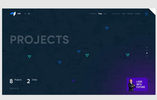

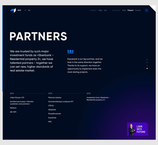

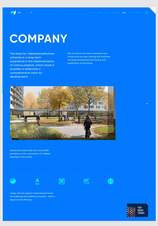

vsfinance.ru